

RAPPORT D'INVENTAIRE

Dossier : I25-079

9474-4463 QUÉBEC INC.

(COMPAGNIE SPÉCIALISÉE EN REDRESSEMENT DE BÉTON)

Entreposé chez Services FL - 18240 Chemin de la Côte Nord, Mirabel (Québec) J7J 2B6

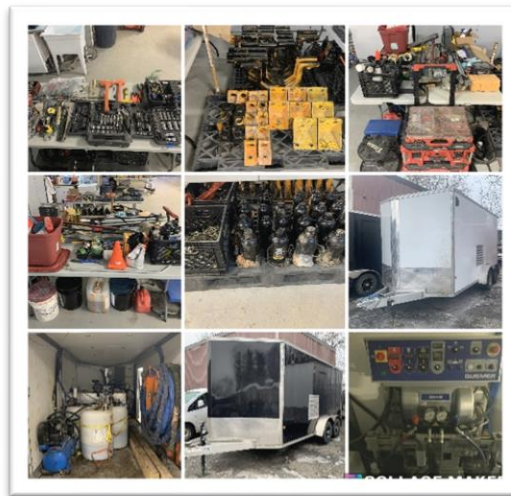

Préparé pour :



Banque Royale

Inventaire en date du 20 février 2025

DOSSIER : 9474-4463 QUÉBEC INC. (COMPAGNIE SPÉCIALISÉE EN REDRESSEMENT DE BÉTON)**ADRESSE :** Entreposé chez Services FL - 18240 Chemin de la Côte Nord, Mirabel (Québec) J7J 2B6**CLIENT :** BANQUE ROYALE DU CANADA**SOMMAIRE**

	DESCRIPTION	PAGES	VALEUR MARCHANDE APPROX.
LOT # 1	ÉQUIPEMENTS ET OUTILLAGE	3	4 800 \$
CRÉANCIER : BANQUE ROYALE DU CANADA Hypothèque conventionnelle sans dépossession n° inscription 22-1218832-0001 n° inscription 24-0443238-0001 n° inscription 24-0546699-0018			
LOT # 2	REMORQUE FERMÉE - STEALTH - 2020 - AVEC ÉQUIPEMENTS	4	42 500 \$
CRÉANCIER : BANQUE ROYALE DU CANADA Hypothèque conventionnelle sans dépossession n° inscription 22-1218832-0001 n° inscription 24-0443238-0001 n° inscription 24-0546699-0018			
LOT # 3	REMORQUE FERMÉE - ALCOM - 2023 - AVEC ÉQUIPEMENTS	5	52 500 \$
CRÉANCIER : BANQUE ROYALE DU CANADA Hypothèque conventionnelle sans dépossession n° inscription 22-1218832-0001 n° inscription 24-0443238-0001 n° inscription 24-0546699-0018			
TOTAL			<u>99 800 \$</u>

DOSSIER : 9474-4463 QUÉBEC INC. (COMPAGNIE SPÉCIALISÉE EN REDRESSEMENT DE BÉTON)

ADRESSE : Entreposé chez Services FL - 18240 Chemin de la Côte Nord, Mirabel (Québec) J7J 2B6

LOCALISATION : Entreposé chez Services FL - 18240 Chemin de la Côte Nord, Mirabel (Québec) J7J 2B6

CLIENT : BANQUE ROYALE DU CANADA

CRÉANCIER : BANQUE ROYALE DU CANADA, n° inscription 22-1218832-0001, 24-0443238-0001, 24-0546699-0018

ÉQUIPEMENTS ET OUTILLAGE

LOT 1

N°	QTÉ	DESCRIPTION	PHOTO	VALEUR MARCHANDE APPROX.
1-1		<p><u>Ensemble d'équipements et outils pour le redressement, levage et stabilisation de béton, incluant :</u></p> <ul style="list-style-type: none"> -1 Assortiment de vis à béton -1 Ensemble d'outils à main -2 Ensembles de douilles -1 Perceuse à percussion MATERCRAFT -25 Crics bouteilles, assortis -1 Ensemble de tireforts -1 Assortiment de chaînes diverses -1 Ensemble de supports et stabilisateurs pour béton -1 Ensemble de coffrets pliables MILWAUKEE -2 Tabourets de mécaniciens -1 Trépied -1 Assortiment de produits d'entretien -1 Ensemble de pelles et balais -2 Étuis à outils -4 Mini cônes e signalisation -4 Niveaux, assortis -1 Scie alternative CRAFTSMAN -2 Pistolets à calfeutrage -1 Chauffelette UTILITECH -1 Fusil pour mortier COX -1 Rallonge électrique 	    	4 800,00 \$

TOTAL

4 800,00 \$

DOSSIER : 9474-4463 QUÉBEC INC. (COMPAGNIE SPÉCIALISÉE EN REDRESSEMENT DE BÉTON)

ADRESSE : Entrepasé chez Services FL - 18240 Chemin de la Côte Nord, Mirabel (Québec) J7J 2B6





LOCALISATION : Entrepasé chez Services FL - 18240 Chemin de la Côte Nord, Mirabel (Québec) J7J 2B6

CLIENT : BANQUE ROYALE DU CANADA

CRÉANCIER : BANQUE ROYALE DU CANADA, n° inscription 22-1218832-0001, 24-0443238-0001, 24-0546699-0018

REMORQUE FERMÉE - STEALTH - 2020 - AVEC ÉQUIPEMENTS

LOT 2

N°	QTÉ	DESCRIPTION	PHOTO	VALEUR MARCHANDE APPROX.
25-115	1	<p>Remorque fermée, 7 pi x 14 pi</p> <p>Marque : STEALTH Modèle : non disponible NIV : 5WFB1425LW100052 Année : 2020 Essieux : DOUBLE Couleur : BLANC</p> <p>Équipements : -1 Système de distribution de mousse de polymère GUSMER Modèle : H20/35 (GH-2) 10 KW Série : A10570 -1 Assécheur d'air KAESER Série : 18L115HG151622 -1 Ose de distribution et applicateur mousse -3 Pompes pneumatiques GRACO -1 Génératrice HATZ diesel Modèle : 3H50TIC, 42.0 KW Série : 1351019001447 -1 Contrôle WESTQUIP -1 Compresseur d'air OMEGA, 2HP -3 Barils de produits de polymère -1 Installation électrique et éclairage</p> <p>Notes : FICHE SIGNALITIQUE NON APPARENTE</p>	   	42 500,00 \$
TOTAL				<u>42 500,00 \$</u>

DOSSIER : 9474-4463 QUÉBEC INC. (COMPAGNIE SPÉCIALISÉE EN REDRESSEMENT DE BÉTON)

ADRESSE : Entrepasé chez Services FL - 18240 Chemin de la Côte Nord, Mirabel (Québec) J7J 2B6





LOCALISATION : Entrepasé chez Services FL - 18240 Chemin de la Côte Nord, Mirabel (Québec) J7J 2B6

CLIENT : BANQUE ROYALE DU CANADA

CRÉANCIER : BANQUE ROYALE DU CANADA, n° inscription 22-1218832-0001, 24-0443238-0001, 24-0546699-0018

REMORQUE FERMÉE - ALCOM - 2023 - AVEC ÉQUIPEMENTS

LOT 3

N°	QTÉ	DESCRIPTION	PHOTO	VALEUR MARCHANDE APPROX.
25-116	1	<p>Remorque fermée</p> <p>Marque : ALCOM Modèle : EZ HAULER EZEC 7X14-IF NIV : 5WFBE1420PW130047 Année : 2023 Essieux : DOUBLE Couleur : NOIR</p> <p>Équipements : -1 Système de distribution de mousse de polymère GUSMER Modèle : GH-2, 10 KW Série : A11248 -1 Assécheur d'air AIRMAX Modèle : IDFB4E -1 Ose de distribution et applicateur mousse -2 Pompes pneumatiques GRACO -1 Génératrice HATZ diesel Modèle : 3H50TIC, 42 KW Série : 1351021002713 -1 Contrôle WESTQUIP Modèle : WDS -1 Compresseur d'air OMEGA, 2HP -3 Barils de produits de polymère -1 Installation électrique et éclairage</p>	   	52 500,00 \$
TOTAL				<u>52 500,00 \$</u>