

RAPPORT D'INVENTAIRE

Dossier : I26-004

LE GROUPE OPTIQUE CLIP-ON PLUS

9520 boulevard de l'Acadie, Suite 222A, Montréal (Québec) H4N 1L8



Préparé pour :



Raymond Chabot

Conseillers en redressement financier

Inventaire en date du 8 décembre 2025

DOSSIER : LE GROUPE OPTIQUE CLIP-ON PLUS**ADRESSE :** 9520 boulevard de l'Acadie, Suite 222A, Montréal (Québec) H4N 1L8**SYNDIC :** RAYMOND CHABOT INC.**SOMMAIRE**

DESCRIPTION		PAGES	VALEUR AU COÛTANT	VALEUR MARCHANDE APPROX.
LOT # 1	MARCHANDISES EN BOUTIQUE	3	422,990 \$	
CRÉANCIER : BANQUE NATIONALE DU CANADA Hypothèque conventionnelle sans dépossession n° inscription 14-1074668-0001				
LOT # 2	MOBILIER ET ÉQUIPEMENTS DE BUREAU	4		1,500 \$
CRÉANCIER : LIBRE DE LIEN				
PROPRIÉTÉS DE TIERS		6		
<i>- Biens exclus de la vente -</i>				
TOTAL			<u>422,990 \$</u>	<u>1,500 \$</u>

DOSSIER : LE GROUPE OPTIQUE CLIP-ON PLUS**ADRESSE :** 9520 boulevard de l'Acadie, Suite 222A, Montréal (Québec) H4N 1L8**LOCALISATION :** 9520 boulevard de l'Acadie, Suite 222A, Montréal (Québec) H4N 1L8**SYNDIC :** RAYMOND CHABOT INC.**CRÉANCIER :** BANQUE NATIONALE DU CANADA, n° inscription 14-1074668-0001**MARCHANDISES EN BOUTIQUE****LOT 1**

N°	QTÉ	DESCRIPTION	VALEUR AU COÛTANT
1-1		Ensemble d'accessoires de lunetterie, d'échantillons et de pièces de rechange, tel que : ± 21,000 Montures de lunettes, assorties ± 450 Échantillons de montures, assortis	232,989.50 \$
1-2		± 38.000 Lunettes «clip-on », assorties	190,000.00 \$
		Selon la liste d'inventaire reçue de l'entreprise le 2 décembre 2025. (Voir liste détaillée ci-jointe) Services FL n'a effectué aucune vérification. La liste et les informations fournies sont à titre indicatif seulement. Raymond Chabot Inc. et Services FL ne peuvent être tenus responsables de tout écart de quantité, de valeur, de description ou de toute autre erreur entre cette liste et le matériel réel sur place. L'acheteur soumissionnaire effectuera sa propre analyse lors de l'inspection des actifs.	

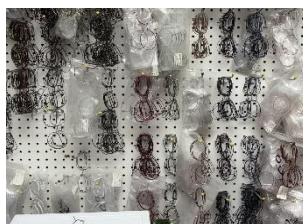
TOTAL**422,989.50 \$**

List d'invrentaire de montures

Groupe Optique Plus.Inc

Box 1	Qty	Brand	Approx.Cost	Total appr		Box 1	Qty	Brand	prox.Co	Total appr
1	441	Novo	10-12 \$	\$ 4,500.00		44	316	Novo	10-12 \$	\$ 3,634.00
2	521	Novo	10-12 \$	\$ 5,750.00		45	342	Novo	10-12 \$	\$ 3,933.00
3	273	Novo	10-12 \$	\$ 3,000.00		46	367	Novo	10-12 \$	\$ 4,220.50
3	282	Novo	10-12 \$	\$ 3,100.00		47	294	Novo	10-12 \$	\$ 3,381.00
6	535	Novo	10-12 \$	\$ 5,900.00		48	332	Novo	10-12 \$	\$ 3,818.00
7	413	Novo	10-12 \$	\$ 4,600.00		49	317	Novo	10-12 \$	\$ 3,645.50
8	328	Novo	10-12 \$	\$ 3,775.00		50	557	Novo	10-12 \$	\$ 6,405.50
9	445	Novo	10-12 \$	\$ 5,125.00		51	456	Novo	10-12 \$	\$ 5,244.00
10	427	Novo	10-12 \$	\$ 4,950.00		52	525	Novo	10-12 \$	\$ 6,037.50
11	304	Novo	10-12 \$	\$ 3,500.00		53	343	Liberty	14 \$	\$ 3,944.50
12	458	Novo	10-12 \$	\$ 5,050.00		54	275	Liberty	10-12 \$	\$ 3,162.50
13	319	Novo	10-12 \$	\$ 3,700.00		55	325	Liberty	10-12 \$	\$ 3,737.50
14	330	Novo	10-12 \$	\$ 3,795.00		56	201	Solaires	9 \$	\$ 1,809.00
15	307	Novo	10-12 \$	\$ 3,530.50		57	217	Japan	13 \$	\$ 2,821.00
16	291	Novo	10-12 \$	\$ 3,346.50		58	256	Japan	10-12 \$	\$ 3,328.00
17	267	Novo	10-12 \$	\$ 3,070.50		59	216	Solaires	9 \$	\$ 1,944.00
18	241	Unic	12-14 \$	\$ 3,133.00		60	159	Solaires	12-14 \$	\$ 1,431.00
19	310	Unic	12-14 \$	\$ 4,030.00		61	194	Novo	12-14 \$	\$ 2,231.00
20	315	Unic	12-14 \$	\$ 4,095.00		01- a 10	2155	caracter	5 \$	\$ 10,775.00
21	282	Unic	12-14 \$	\$ 3,666.00						
22	274	Unic	12-14 \$	\$ 3,562.00						
23	261	Unic	12-14 \$	\$ 3,393.00		Valises	450	Mixtes	11\$	\$ 4,950.00
24	300	Tech-No	12-14 \$	\$ 3,900.00		samples				
25	304	Tech-No	12-14 \$	\$ 3,952.00						
26	281	Tech-No	12-14 \$	\$ 3,653.00						
27	254	Tech-No	12-14 \$	\$ 3,302.00						
28	301	Tech-No	12-14 \$	\$ 3,913.00						
29	276	Tech-No	12-14 \$	\$ 3,588.00						
30	267	Tech-No	12-14 \$	\$ 3,471.00						
31	127	Tech-No	12-14 \$	\$ 1,650.00						
32	217	Novo	10-12 \$	\$ 2,375.00						
34	350	Junior	8-9 \$	\$ 2,975.00						

List d'inventaire de montures

Groupe Optique Plus.Inc

Box 1	Qty	Brand	Approx.Cost	Total appr		Box 1	Qty	Brand	prox.Co	Total appr
35	332	Junior	8-9 \$	\$ 2,822.00						
36	329	Junior	8-9 \$	\$ 2,796.50						
37	357	Junior	8-9 \$	\$ 3,034.50						
38	372	Junior	8-9 \$	\$ 3,162.00						
40	517	Novo	12-14 \$	\$ 6,850.25						
41	601	Novo	12-14 \$	\$ 7,963.25						
43	344	Novo	12-14 \$	\$ 4,558.00						
				\$ 152,537.00						\$ 80,452.50

Grand total de stock en montures

\$ 232,989.50

Inventaire Clip- on semi -fini

Clip-on	38000	Mixtes	5 \$	\$ 190,000.00						

Grand total de stock en Clip on en differentes formes.



\$ 190,000.00

DOSSIER : LE GROUPE OPTIQUE CLIP-ON PLUS**ADRESSE :** 9520 boulevard de l'Acadie, Suite 222A, Montréal (Québec) H4N 1L8**LOCALISATION :** 9520 boulevard de l'Acadie, Suite 222A, Montréal (Québec) H4N 1L8**SYNDIC :** RAYMOND CHABOT INC.**CRÉANCIER :** LIBRE DE LIEN**MOBILIER ET ÉQUIPEMENTS DE BUREAU****LOT 2**

N°	QTÉ	DESCRIPTION	PHOTO	VALEUR MARCHANDE APPROX.
2-1		<p><u>Ensemble de mobilier et équipements, comprenant :</u></p> <ul style="list-style-type: none"> -1 Bureau en mélamine noire et naturel, ± 55 po -1 Étagère à 2 tablettes en mélamine noire et naturel, ± 48 po -1 Fauteuil de bureau en tissu gris sur roulettes -1 Système informatique, comprenant ; <ul style="list-style-type: none"> 1- Ordinateur DELL Modèle : VOSTRO 1- Écran d'ordinateur LG, ± 15 po 1- Clavier et souris 1- Imprimante BROTHER Modèle : DCP-7065DN -1 Téléphone filaire TOSHIBA -1 Rangement à 2 tiroirs en plastique -1 Classeur à 4 tiroirs en métal noir -1 Armoire à 6 tablettes en mélamine blanche, ± 48 po -1 Armoire à 5 tablettes en métal noir, ± 36 po -1 Table ronde en vitre avec base en métal chromée, ± 50 po -1 Chaise de bureau en cuir noir sur roulettes -1 Causeuse 2 places en cuir vert -1 Ventilateur de table électrique noir -1 Chaise en métal noir avec siège en vinyle -1 Bureau en mélamine noire et naturel, ± 42 po -1 Valise en tissu rouge avec roulettes -1 Rangement à 6 tiroirs en plastique -2 Classeurs à 6 tiroirs en métal gris -1 Meuble à 5 tiroirs en mélamine noire -1 Classeur à 2 tiroirs en métal blanc -1 Petit bac à ordures en plastique noir 		1,500.00 \$

TOTAL**1,500.00 \$**

DOSSIER : LE GROUPE OPTIQUE CLIP-ON PLUS**ADRESSE :** 9520 boulevard de l'Acadie, Suite 222A, Montréal (Québec) H4N 1L8**LOCALISATION :** 9520 boulevard de l'Acadie, Suite 222A, Montréal (Québec) H4N 1L8**SYNDIC :** RAYMOND CHABOT INC.**PROPRIÉTÉS DE TIERS***- Biens exclus de la vente -*

N°	QTÉ	DESCRIPTION	PHOTO	PROPRIÉTÉ DE :
PT-1		<u>Ensemble de mobilier et équipements, comprenant :</u> -2 Bureaux en mélamine noire et naturel -1 Étagère en mélamine noire et naturel -1 Table ronde en bois avec base de métal noir -2 Fauteuil de bureau en cuir noir sur roulettes -1 Classeur à 2 tiroirs en métal noir -1 Classeur à 4 tiroirs en métal noir -1 Ordinateur DELL -2 Claviers filaires -1 Souris filaire -1 Écran ACER, ± 15 po -1 Écran INSIGNIA, ± 24 po -1 Imprimante laser -1 Calculatrice électrique -1 Téléphone filaire TOSHIBA -1 Déchiqueteuse électrique -1 Téléviseur, ± 50 po -1 Écran INSIGNIA, ± 17 po -1 Écran SONY, ± 15 po -1 Ordinateur DELL Modèle : PRECISION		PRIME VISION
PT-2		<u>Ensemble d'équipements, comprenant :</u> -1 Écran LENOVO, ± 15 po -1 Ordinateur HP -1 Imprimante à étiquette ZEBRA -1 Balance METTLER TOLEDO -1 Clavier filaire -1 Souris filaire		ICS COURIER
PT-3	1	Terminal de paiement direct Marque : CLOVER Modèle : K400 Série : K040UQ10860363		CLOVER